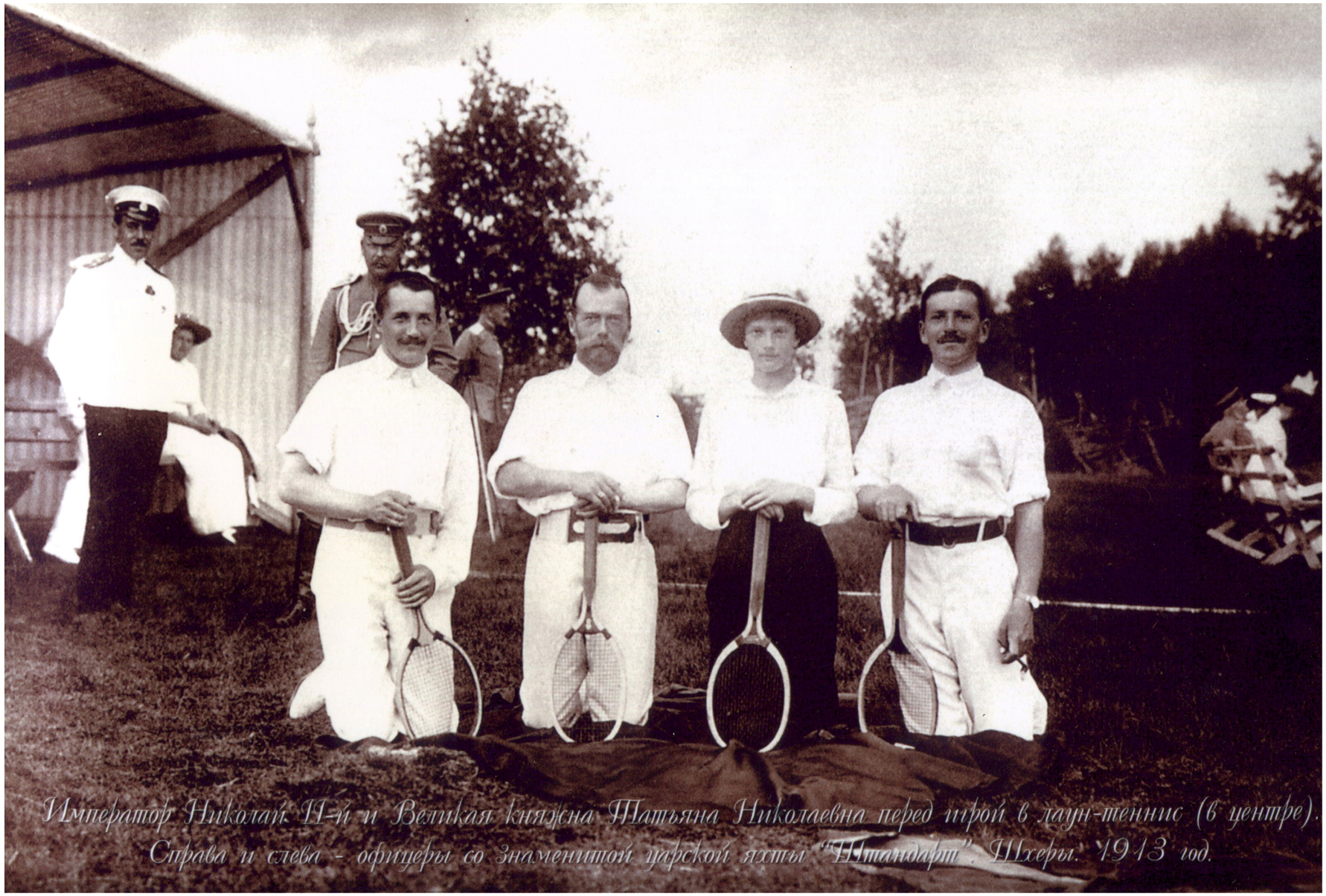

С глубокой благодарностью.

От Федерации Тенниса России Настоятелю храма Тихвинской иконы Божией Матери архимандриту Гавриилу Коневиченко за усердие в труде по духовному воспитанию призёра теннисного турнира РТТ Санкт-Петербурга 20.04.2015г-26.04.2015г (юноши 9-10 лет личное первенство) Фоменко Артёма